

**Blok B**  
 Længdesnit - lodret, set fra H.C. Andersensvej

	7	8	9	14	15	20	21	28	29	30
	4	5	6	12	13	18	19	25	26	27
	1	2	3	10	11	16	17	22	23	24
Opgang nr. 26										
Opgang nr. 24										
Opgang nr. 22										
Opgang nr. 20										

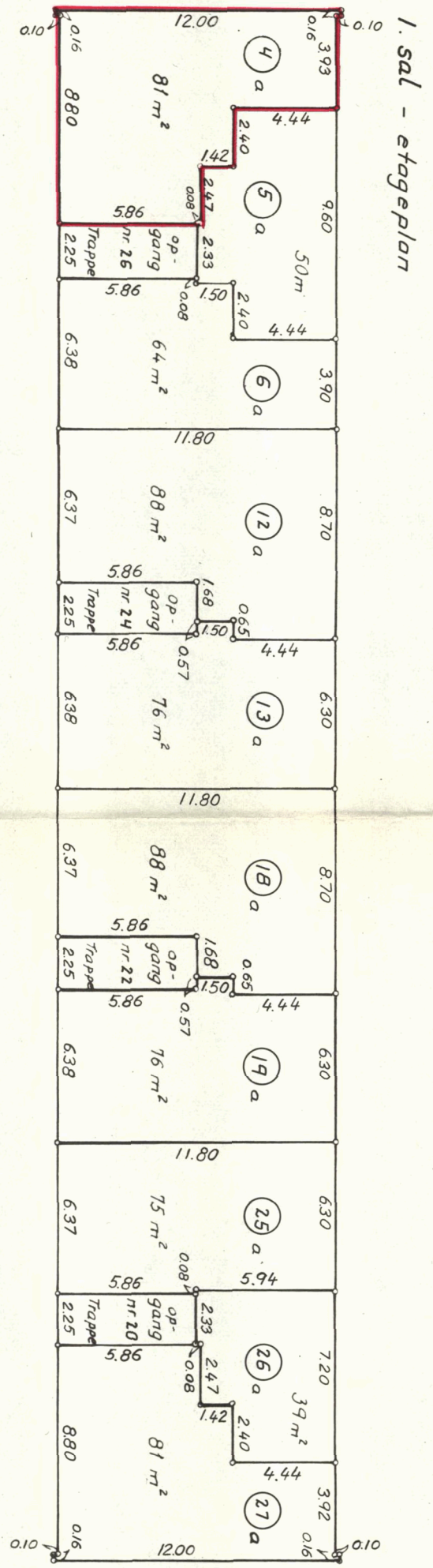

Ejerlejlighed nr. 4  
 af matr. nr. 1<sup>ca</sup>

Ejerlav: Øster-Sundby  
 under Raiborg Jorder  
 Adresse: H.C. Andersensvej nr. 26 1. sal t.v.

Ejendommens areal: 44668 m²  
 Ejerlejligheder fællesrum ialt: 19799 m²

Grænserne for ejerlejligheden er fremhævet med krattede linier på etageplanerne.

Udfærdiget som bilag til anmeldelse om ejendommens opdeling i ejerlejligheder.

Dato: 7-8-1975

Ejerlejligheden består af:

Beboelse nr.	4	a:	81	m²
Pulterrum nr.	4	b:	3	m²
Ialt:	84 m²			

*A. P. Sørensen*  
 Landinspektør

I ejerlejlighedens areal er medregnet (jfr. boligministeriets cirkulære af 1/3-1967)

1. Hele ydermuren
2. Halv vægtykkelse mod anden ejerlejlighed
3. Hele vægtykkelsen mod fællesrum

4. For rum med skråvægge er arealet beregnet i et plan 1 m over gulv.

Justitsministeriets genpartipapir. Til kort.



**BJØRNKJÆR I/S**

LANDINSPEKTØRER  
RØMERSVEJ 8 · 9000 AALBORG · TELEFON (08) 12 34 55

Akt: Skab nr.  
(udfyldes af dommerkontoret)

Justitsministeriets genpartpapir. Til kort.

4. For rum med skråvægge er arealet beregnet i et plan 1 m over gulv.

- 2. Halv vægtykkelse mod anden ejerlejlighed
- 3. Hele vægtykkelsen mod fællesrum

I ejerlejlighedens areal er medregnet (jfr. boligministeriets cirkulære af 1/3-1967)

- 1. Hele ydermuren

1000-8.8.66

Kælderplan Blok B

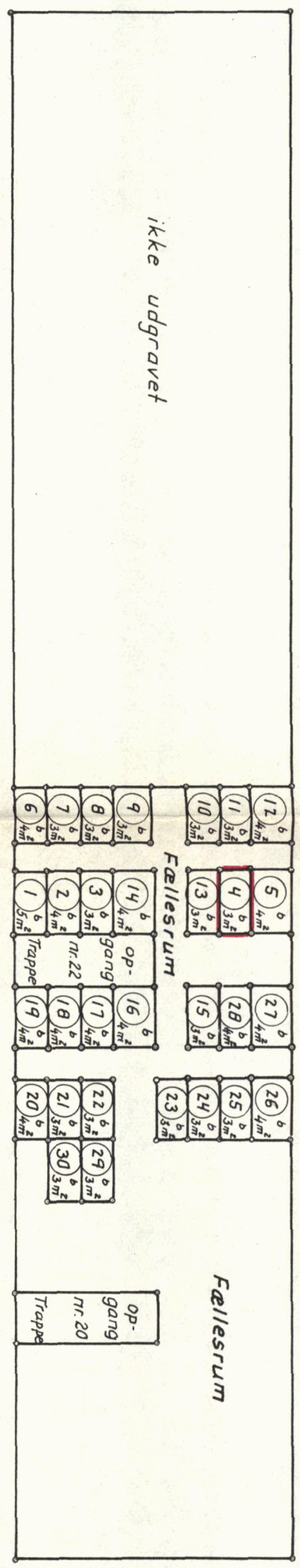

Kælderplan Blok C

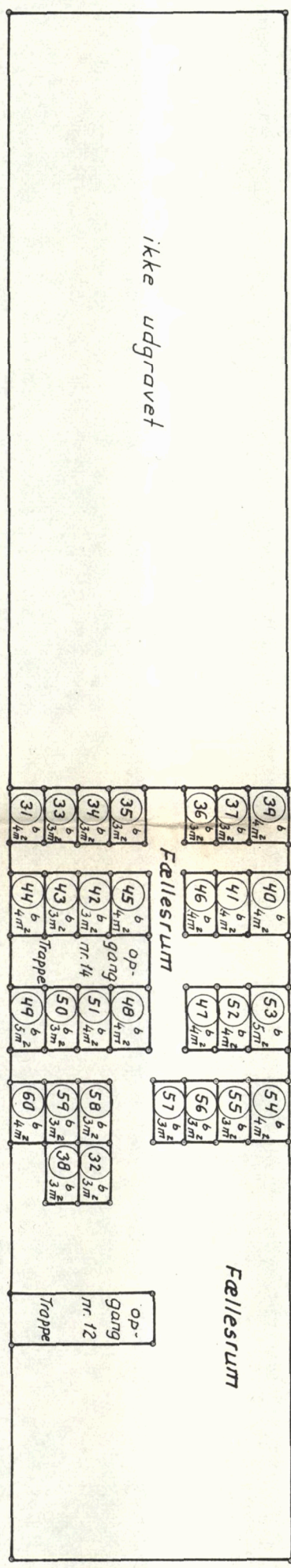

Ejerlejlighed nr. 4  
af matr. nr. 199A  
Ejerlav: Øster-Sundby  
under Ralborg Jorder  
Adresse: H. C. Andersensvej nr. 26, 1. sal tv.

Grænserne for ejerlejligheden er fremhævet med kraftige linier på etageplanerne. Udfærdiget som bilag til anmeldelse om ejendommens opdeling i ejerlejligheder.  
Dato: 7-8-1975

*H. P. Petersen*  
Landinspektør.